東工大 2014 高校生バイオコン

高校生チームが独自のアイディアで小中学生向けバイオ系教材を開発し、その出来映えを競い合うコンテストです。

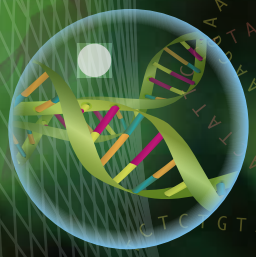

５月下旬に応募のあった参加高校が、半年近くをかけバイオをテーマとした教材を作成します。高校生バイオコンはその成果を発表するコンテストです。当日はそれぞれ、オリジナリティあふれる教材を趣向凝ら したプレゼンテーションで紹介します。発表後はお試しタイムで実際に教材を試していただき、投票もして頂きます。
是非ご来場頂き、高校生のアイディアをお楽しみ下さい。

高校生バイオコン　2014
2014 年 10 月 18 日（土）9:30 ～
お試しタイム 14:30 ～
東京工業大学　すずかけ台キャンパス
すずかけホール３階　多目的ホールにて
東急田園都市線　すずかけ台駅から徒歩 10 分
無料。入退場は自由です。
主催：東京工業大学　生命理工学部
協賛：ものつくり教育研究支援センター
後援：横浜市教育委員会　東京工業大学基金事業

高校生バイオコン　検索

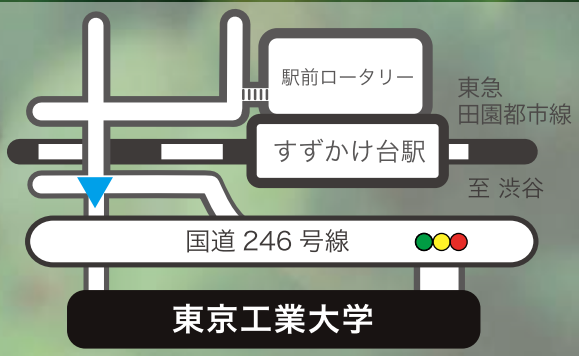

連絡先：東京工業大学　生命理工学部　バイオ創造設計室
Tel & Fax：０４５－９２４－５８３９
E-mail：biocreat@bio.titech.ac.jp
バイオ創造設計室 Web: http://www.biocreat.bio.titech.ac.jp/
生命理工学部 Web: http://www.bio.titech.ac.jp/