無名橋仮設補強工事のお知らせ

平素より、目黒区の道路整備事業につきまして、格別のご理解とご協力をいただき、誠にありがとうございます。

このたび、東京工業大学の敷地内にある無名橋の橋脚を補強・保全するための工事を行うこととなりました。
工事期間中は無名橋下通路は終日全面通行止めとなります。
（工事終了後は歩行者及び自転車のみ通行可となります）
近隣の皆様には、工事期間中、何かとご不便ご迷惑をお掛けいたしますが、何卒ご理解とご協力の程をお願い致します。

また、工事に関して、お気づきの点ならびにお問い合わせ等ございましたら、下記の連絡先までご連絡いただきますようお願い致します。

記

工事件名	無名橋仮設補強工事
工事場所	目黒区大岡山二丁目10番先から12番先
工事期間	令和３年9月15日　～ 令和３年１０月9日（予定）
作業時間	午前８時００分から午後６時００分頃まで（予定）
工事内容	橋脚の仮設補強工事

発　注　者：	目黒区	
担　当　者：	みどり土木政策課 施設整備係	tel：03-5722-9753　fax：03-3792-2112
	金　森	E-mail：midoridoboku07@city.meguro.tokyo.jp
施　工　者：	株式会社 シー・エス・アイ	tel：03-3710-7911　fax：03-3710-7912
		E-mail：csi-koji@herb.ocn.ne.jp
現場責任者：	森　内	

工事場所案内図

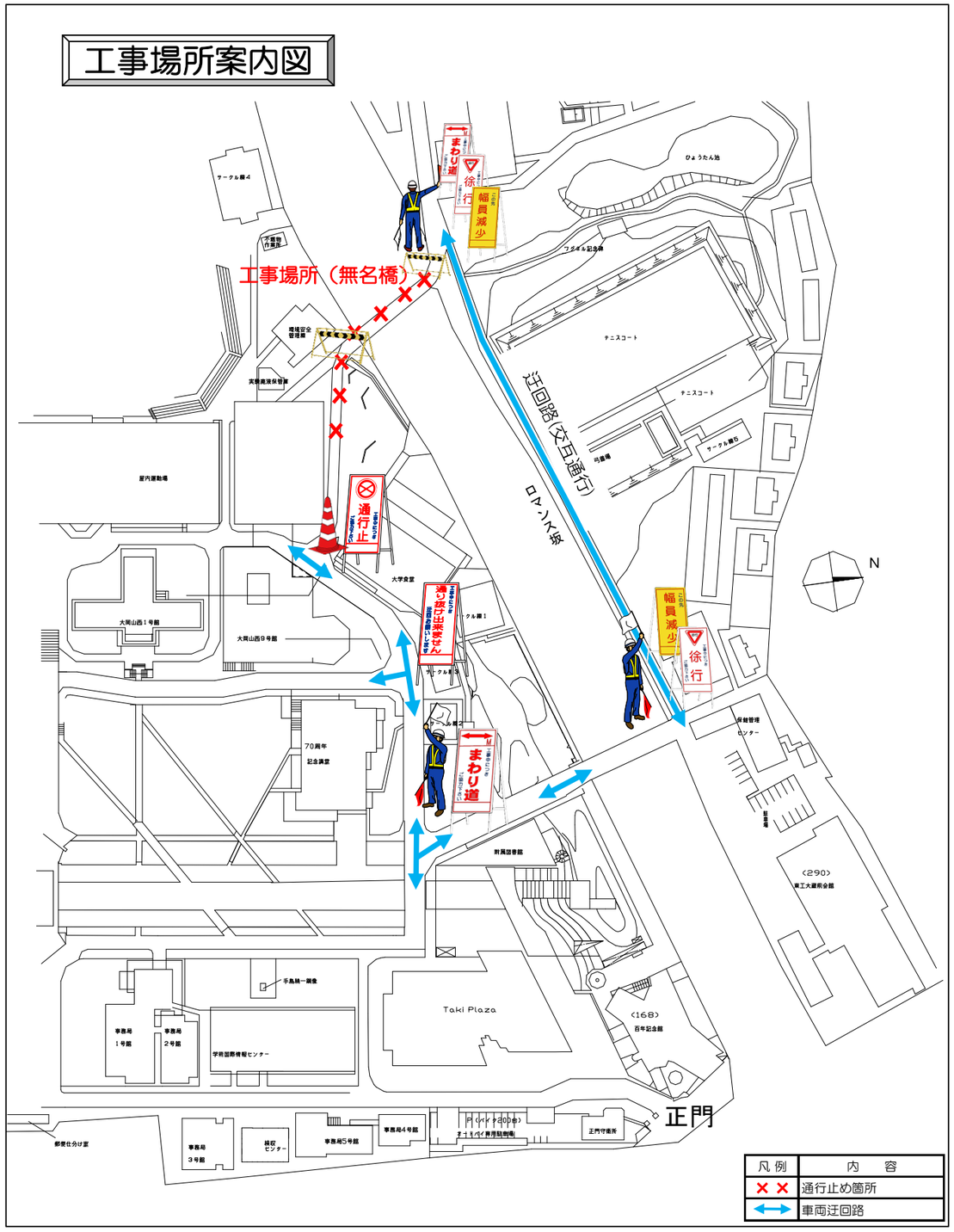

・工事期間中は無名橋の下通路は終日全面通行止めとなります。（自転車・歩行者含む）
・車両はロマンス坂へ迂回となりますので、交通誘導員の指示に従って通行をお願いします。